ΔΡΑΚΟΥΛΗΣ

ΔΡΧ.45 BUD SAGENDORF

690

ΠΟΠΑΪ

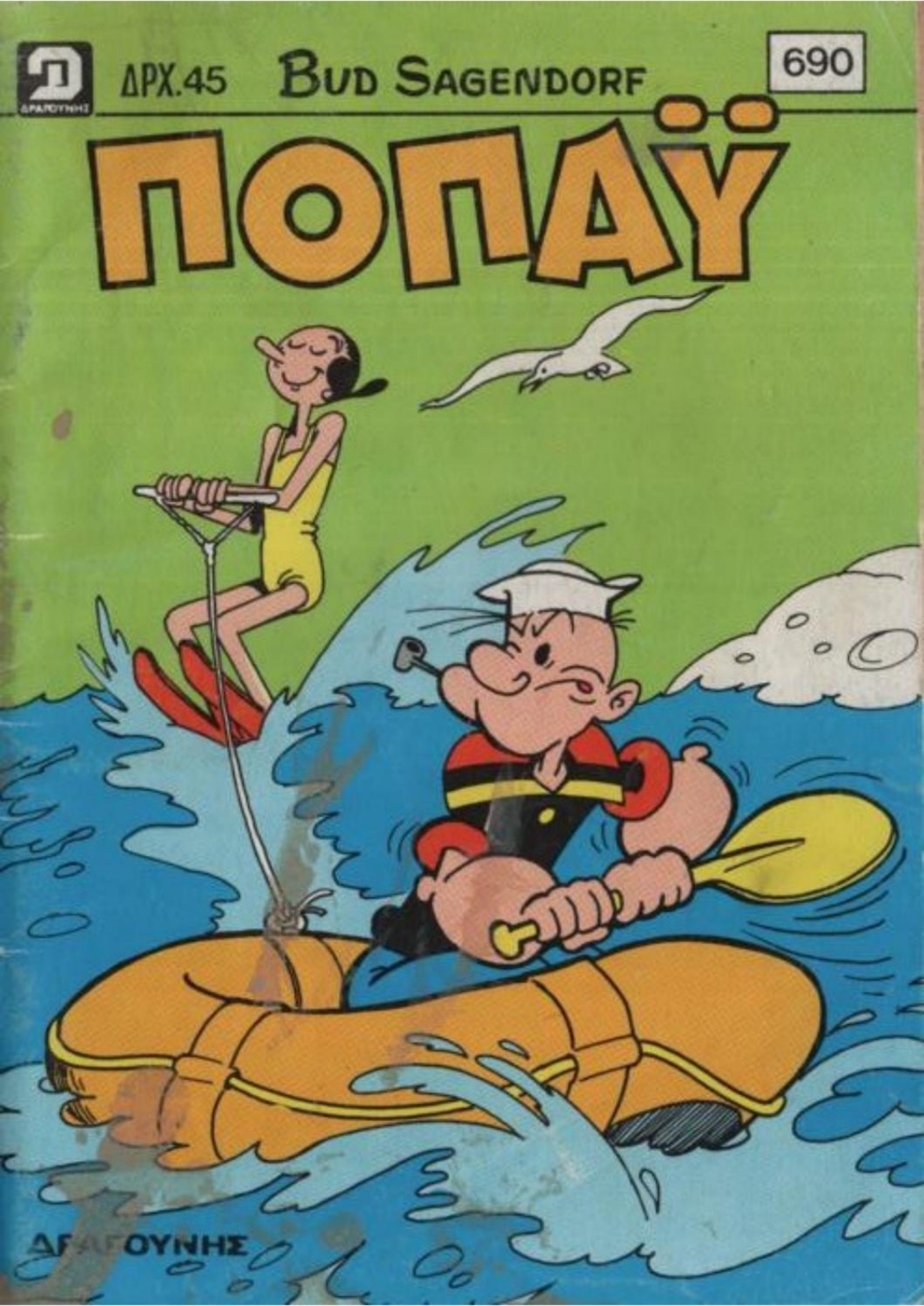

ΔΡΑΚΟΥΛΗΣ

Μικρά μου Πόνυ

8 υπέροχα Μπεμπέ Πόνυ

Ένα ευτυχισμένο γεγονός
από τα αγαπημένα
«Μικρά σου Πόνυ»

Τα αγαπημένα «Μικρά σου Πόνυ» έφεραν στον κόσμο 8 χαριτωμένα Μπεμπέ Πόνυ.
Φέρτα και εσύ κοντά τους. Η χαρά τους θα είναι μεγάλη.
Θα είναι υπέροχο να ντυνεύεις τα χαριτωμένα Μπεμπέ Πόνυ σαν μωρά.
• Να τα παίξεις με το δικό τους μπιμπερό • Να τους φοράς βρακάκι-πάνα.
• Να τα βλέπεις να παίζουν χαρούμενα στο παρκάκι τους. • Να τα κοιμίζεις στην σμαρφη κουνιά τους.
Και τα 8 Μπεμπέ Πόνυ είναι υπέροχα. Μη χάσεις κανένα.

Μπεμπέ Πόνυ το ευτυχισμένο γεγονός!

ei

Το Τρελλό Σκούτερ

ΠΟΠΑΫ®

ΕΒΔΟΜΑΔΙΑΙΟ ΠΑΙΔΙΚΟ ΠΕΡΙΟΔΙΚΟ

ΕΤΟΣ ΙΔ ΑΡΙΘ. 690 — ΔΡΧ. 45 — 11 ΣΕΠΤΕΜΒΡΙΟΥ 1986

ΓΡΑΦΕΙΑ: ΛΥΚΑΒΗΤΤΟΥ 1γ. 10672 ΑΘΗΝΑ ΤΗΛ. 3637.091 — 3638.842 • ΕΡΓΟΣΤΑΣΙΟ: ΑΜΑΡΟΥΣΙΟΥ / ΧΑΛΑΝΔΡΙΟΥ 59 — 15125. ΤΜΗΜΑ ΔΙΑΦΗΜΙΣΕΩΝ: ΤΗΛ. 6829.080-1-2.

Έκδότης - Διευθυντής
ΙΩΑΝΝΗΣ Γ. ΔΡΑΓΟΥΝΗΣ Λεωφ. Κοκκιναρά 36 & Παλλάδος - Πολιτεία
Διεύθυνσις συντάξεως ΓΕΩΡΓΙΟΣ Ι. ΔΡΑΓΟΥΝΗΣ ΚΩΝ/ΝΟΣ Ι. ΔΡΑΓΟΥΝΗΣ
Υπεύθυνος τυπογραφείου Β. Γεωργιάδης Ξενοφώντος 85 - 87

© 1983 KING FEATURES SYNDICATE, INC. PRODUCTIONS PRINTED IN GREECE

ΘΑ ΣΕ ΜΑΘΟΥΜΕ ΕΜΕΙΣ!
ΠΡΩΤΑ ΑΠ' ΟΛΑ ΝΑ ΜΑΘΕΙΣ ΤΑ ΚΟΥΜΠΙΑ!

ΑΥΤΟ ΕΔΩ ΤΟ ΚΟΥΜΠΙ ΕΙΝΑΙ Η ΚΟΡΝΑ!
ΑΥΤΟ, ΕΙΝΑΙ ΤΟ ΠΕΝΤΑΛ ΤΟΥ ΦΡΕΝΟΥ!
ΚΑΤΑΛΑΒΑ!

ΑΝΕΒΑ ΠΑΝΩ! ΘΑ ΣΕ ΒΟΗΘΗΣΟΥΜΕ ΝΑ ΠΡΟΧΩΡΗΣΕΙΣ ΛΙΓΟ!
ΜΗΝ ΑΝΗΣΥΧΕΙΣ! ΣΕ ΚΡΑΤΑΩ ΕΓΩ!

ΟΤΑΝ ΘΑ ΕΙΣΑΙ ΕΤΟΙΜΗ, Ο ΜΠΡΟΥΤΟ ΘΑ Σ'ΑΦΗΣΕΙ ΚΑΙ ΘΑ ΦΥΓΕΙΣ!

ΘΑ 'ΡΘΕΙΣ ΜΕΧΡΙ ΕΔΩ, ΜΙ' ΕΓΩ ΘΑ ΕΙΜΑΙ ΕΤΟΙΜΟΣ ΝΑ ΣΕ ΠΙΑΣΩ!

ΠΩΣ ΠΑΩ;
ΚΑΛΑ! ΤΩΡΑ ΠΑΤΑ ΓΚΑΖΙ ΚΑΙ ΑΣΕ ΤΟ ΧΕΙΡΟΦΡΕΝΟ!

ΩΧ! ΒΟΗΘΕΙΑ!
ΒΡΟΥΟΥΜ

ΑΧ!.. ΠΑΡΑ ΛΙΓΟ ΝΑ ΠΝΙΓΩ!

ΠΟΠΑΥ, ΣΟΥ ΕΡΧΟΜΑΙ...
!
ΒΡΟΥΜ

ΩΧ! ΤΟΝ ΠΑΤΗΣΑ!
ΔΙΑΒΟΛΕ!..
ΒΡΟΥΜ

ΠΕΡΑΣΕ ΣΑΝ ΣΙΦΟΥΝΑΣ!
ΜΑ ΤΙ ΒΛΑΚΑΣ ΕΙΣΑΙ!
ΕΣΥ ΦΤΑΙΣ! ΓΙΑΤΙ ΔΕΝ ΤΗΝ ΣΤΑΜΑΤΗΣΕΣ;
ΕΣΥ! ΤΗΝ ΕΚΑΝΕΣ ΝΑ ΦΥΓΕΙ ΠΟΛΥ ΓΡΗΓΟΡΑ!
ΒΟΗΘΕΙΑ!
ΔΡΟΜΟ!
ΩΧΧ!
ΘΑ ΣΟΥ ΔΩΣΩ ΤΟ ΜΑΘΗΜΑ ΠΟΥ ΣΟΥ ΑΞΙΖΕΙ!
ΑΡΠΑΤΗ!
ΓΙΑ ΜΙΑ ΣΤΙΓΜΗ! ΞΕΧΑΣΑΜΕ ΤΗΝ ΟΛΙΒ!
ΑΧΧ!
ΠΑΕΙ ΠΡΟΣ ΤΟΝ ΠΕΡΙΦΕΡΕΙΑΚΟ!
ΣΤΟ ΠΛΑΙ!
ΩΧ!
ΠΟΙΟΙ ΕΙΝΑΙ ΑΥΤΟΙ ΟΙ ΤΡΕΛΛΟΙ;
ΑΛΛΟ ΝΑΙ ΤΟΥΤΟ!
ΠΡΕΠΕΙ ΝΑ ΤΗΝ ΣΤΑΜΑΤΗΣΟΥΜΕ ΠΡΙΝ ΠΡΟΚΑΛΕΣΕΙ ΚΑΜΙΑ ΖΗΜΙΑ!
ΑΣ ΤΗΝ ΑΦΟΛΟΥΘΗΣΟΥΜΕ!
ΒΟΗΘΕΙΑΑΑΑ! ΣΤΑΜΑΤΕΙΣΤΕ ΜΕ!
ΑΧΧ! ΘΑ ΠΕΣΩ ΜΕΣ ΣΤΑ ΑΧΥΡΑ!
ΩΧΧ!

ΑΧ! ΦΕΥΓΕΙ ΜΑΖΙ ΜΕ Τ' ΑΧΥΡΑ!
ΠΡΕΠΕΙ ΝΑ ΤΗΝ ΣΤΑΜΑΤΗΣΟΥΜΕ!

ΧΟΠ!
ΤΗΝ ΒΟΥΤΗΞΑ!

Ε, ΝΑ...
ΒΡΟΥΟΥΜΜ

ΔΕΝ ΕΙΝΑΙ ΜΕΣΑ ΣΤΑ ΑΧΥΡΑ Η ΟΛΙΒ!
ΑΔΥΝΑΤΟΝ!

ΟΧ, ΟΧΙ! ΑΥΤΟΙ ΟΙ ΔΥΟ ΜΟΥ ΔΙΕΛΥΣΑΝ ΤΑ ΑΧΥΡΑ!

ΝΑΤΗΝ ΕΧΕΙ! ΚΑΤΑΦΕΡΕ ΝΑ ΞΕ-ΦΥΓΕΙ!
ΒΟΗΘΕΙΑ!

ΑΣ ΤΗΝ ΑΚΟΛΟΥΘΗ-ΣΟΥΜΕ!
ΓΡΗΓΟΡΑ!

ΑΛΤ! ΑΛΛΑ-ΞΕ ΤΗΝ ΠΟ-ΡΕΙΑ ΤΗΣ!
ΚΑΙ ΑΥΞΑΝΕΙ ΚΑΙ ΤΑΧΥΤΗ-ΤΑ!

ΩΧ! ΚΑΝΤΕ ΚΑΤΙ!

ΠΡΕΠΕΙ ΝΑ ΤΗΝ ΣΤΑΜΑΤΗΣΟΥΜΕ, ΑΛΛΟΙ-ΩΣ ΘΑ ΚΑΤΑΛΗΞΕΙ ΚΑΤΩ ΑΠ' ΤΟ ΦΟΡ-ΤΗΓΟ!
ΝΑ ΤΟΝ ΒΓΑΛΟΥ-ΜΕ ΑΠ' ΤΗ ΜΕ-ΣΗ!

ΔΡΟΜΟ!
ΜΟΛΙΣ ΠΟΥ ΠΡΟΛΑΒΑ-ΜΕ!
ΩΧΧ!
ΒΟΗΘΕΙΑ!
ΒΡΟΥΜ

ΚΡΑΤΣ

ΜΗΝ ΤΗΝ ΧΑΣΟΥΜΕ ΑΠ'ΤΑ ΜΑΤΙΑ ΜΑΣ!
ΝΑΤΗ! ΕΛΕΙ ΚΑΤΩ!

ΩΧ! ΕΡΡΙΞΑΝ ΤΟ ΦΟΡΤΗΓΟ ΜΟΥ ΜΕΣ ΣΤΟ ΚΑΝΑΛΙ!
379

ΔΕΝ ΘΕΛΩ ΝΑ ΠΕ-ΘΑΝΩ!
ΚΟΥΡΑΓΙΟ, ΟΛΙΒ!
ΕΔΩ ΕΙΜΑΣΤΕ ΕΜΕΙΣ!

ΜΑ...ΤΙ ΚΑΝΕΙ ΑΥΤΗ Η ΤΡΕΛΗ;
ΑΑΧ!

ΛΙΓΟ ΣΠΑΝΑΚΙ!

ΔΙΝΕ ΤΟΥ ΑΠ' ΤΗ ΜΕΣΗ ΕΣΥ!
ΑΧ, Η ΚΑΗ-ΜΕΝΗ!
ΠΡΑΝΤΚ!
379

ΩΧ! ΠΟΥ ΕΙΜΑΙ;

ΣΤΑΜΑΤΕΙΣΤΕ ΜΕ!

ΘΑ ΠΕΣΕΙ ΠΑΝΩ ΣΤΟ ΠΕΖΟΔΡΟΜΙΟ!

ΑΑΧ!

ΒΟΗΘΕΙΑ!

ΩΧ! ΜΕ ΤΟ ΧΤΥΠΗΜΑ ΑΠΟΓΕΙΩΘΗΚΕ!

ΘΑ ΚΟΙΤΑΞΩ ΝΑ ΤΗΝ ΠΙΑΣΩ ΠΕΤΑΝΤΑΣ!

ΑΜΑΝ! ΤΙ ΕΙΝ' ΑΥΤΟ;

ΦΡΕΣΚΟ ΤΣΙΜΕΝΤΟ!

ΔΕΝ ΜΠΟΡΩ ΝΑ ΚΟΥΝΗΘΩ!

379

10

ΒΟΗΘΕΙΑ!!

ΧΑΡΗ ΣΤΗ ΛΗΣΤΕΙΑ ΑΥΤΗ, ΘΑ ΖΗΣΩ ΣΤΟ ΕΞΗΣ ΜΙΑ ΑΝΕΤΗ ΖΩΗ!

ΑΧΧ!

ΜΠΟΥΜ!

ΠΟΥ ΕΙΜΑΙ; ΤΙ ΕΓΙΝΕ; ΑΑΧ!

ΚΟΙΤΑ ΣΑΜ! ΑΥΤΗ Η ΚΟΠΕΛΛΑ ΚΑΤΑΦΕΡΕ ΝΑ ΣΤΑΜΑΤΗΣΕΙ ΤΟΝ ΤΖΟ ΤΟΝ ΛΙΕΦΤΑΡΑ!

ΕΥΧΑΡΙΣΤΟΥΜΕ! ΜΟΛΙΣ ΣΤΑΜΑΤΗΣΑΤΕ ΕΝΑΝ ΛΙΕΦΤΗ ΜΕ 900.000 ΔΟΛΛΑΡΙΑ!

379

11

ΑΥΤΑ ΤΑ ΔΥΟ ΧΙΛΙΑΔΕΣ ΔΟΛΛΑΡΙΑ ΕΙΝΑΙ ΓΙΑ ΜΕΝΑ!
ΒΕΒΑΙΑ! ΕΙΝΑΙ Η ΑΜΟΙΒΗ ΣΑΣ ΠΟΥ ΒΟΗΘΗΣΑΤΕ ΝΑ ΠΑΡΟΥΜΕ ΠΙΣΩ ΤΑ ΛΟΠΙΜΑΙΑ!

ΤΑ ΛΕΦΤΑ ΑΥΤΑ, ΜΟΥ ΗΡΘΑΝ ΠΑΝΩ ΣΤΗΝ ΩΡΑ!

Ε... ΜΑ ΑΥΤΗ ΕΙΝΑΙ Η ΟΛΙΒ! Μ'ΕΝΑ ΣΡΑΙΟ ΚΑΙΝΟΥΡΓΙΟ ΑΥΤΟΚΙΝΗΤΟ!
ΓΕΙΑ ΣΑΣ ΠΑΙΔΙΑ! ΕΙΧΑ ΜΕΓΑΛΗ ΤΥΧΗ!

ΕΝΩ ΕΜΕΙΣ ΕΙΜΑΣΤΕ ΚΑΙ ΠΟΛΥ ΑΤΥΧΟΙ! ΚΑΙ ΤΩΡΑ, ΝΑ ΟΛΟΙ ΑΥΤΟΙ ΠΟΥ ΚΑΤΑΣΤΡΕΨΑΜΕ!
ΩΧ! ΚΑΙ ΔΕΝ ΜΠΟΡΟΥΜΕ ΝΑ ΤΟ ΣΚΑΣΟΥΜΕ, ΓΙΑΤΙ ΕΧΟΥΜΕ ΚΟΛΛΗΣΕΙ ΣΤΟ ΤΣΙΜΕΝΤΟ!

Ο ΑΕΤΟΣ ΠΟΥ ΒΡΥΧΑΤΑΙ

ΔΙΑΒΑΣΑ ΣΕ ΜΙΑ ΑΓΓΕΛΙΑ ΟΤΙ ΣΤΟ "ΜΙΚΡΟ ΡΑΝΤΣΟ ΘΕΛΟΥΝ ΕΝΑ ΚΑΟΥ-ΜΠΟΥ!!

Η ΔΟΥΛΕΙΑ ΤΟΥ ΚΑΟΥΜΠΟΥ ΔΕΝΕΙΝΑΙ ΟΠΟΣ ΤΗ ΒΛΕΠΟΥΜΕ ΣΤΙΣ ΚΑΟΥΜΠΟΥΚΕΣ ΤΑΙΝΙΕΣ!

Ο ΚΑΟΥΜΠΟΥ ΔΕΝ ΠΥΡΟΒΟΛΕΙ, ΟΥΤΕ ΠΑΙΖΕΙ ΜΠΟΥΝΙΕΣ, ΜΟΝΟ ΦΡΟΝΤΙΖΕΙ ΤΑ ΖΩΑ! ΚΙ' ΕΓΩ ΤΑ ΔΑΤΡΕΥΩ!

Ο ΚΑΥΜΕΝΟΣ ΕΓΩ! ΜΕΣΑ ΣΕ ΛΙΓΕΣ ΜΕΡΕΣ, ΠΑΕΙ ΤΟ ΚΟΠΑΔΙ ΜΟΥ!

ΜΙΚΡΟ ΡΑΝΤΣΟ

ΑΠΟ ΤΟΤΕ ΠΟΥ ΕΜΦΑΝΙΣΤΗΚΕ ΑΥΤΟΣ Ο ΚΑΤΑΡΑΜΕΝΟΣ ΑΕΤΟΣ ΤΑ ΖΩΑ ΧΑΘΗΚΑΝΕ ΚΑΤΩ ΑΠΟ ΤΑ ΙΔΙΑ ΜΟΥ ΤΑ ΜΑΤΙΑ!

ΜΟΥ 'ΜΕΙΝΕ ΜΟΝΟ ΜΙΑ ΑΓΕΛΑΔΑ! ΟΧ!

ΟΧ! Ο ΒΡΥΧΟΜΕΝΟΣ ΑΕΤΟΣ!

ΚΡΥΦΟΥ! ΣΤΟ ΣΤΑΥΛΟ! ΑΝΤΕ!

MOOU!

ΑΝΤΙΟ ΑΓΕΛΑΔΑ!

ΕΦΤΑΣΑ ΣΤΟ "ΜΙΚΡΟ ΡΑΝΤΖΟ!

ΔΙΑΒΑΣΑ ΤΗΝ ΑΓΓΕΛΙΑ ΣΤΗΝ ΕΦΗΜΕΡΙΔΑ ΚΑΙ Μ' ΕΝΔΙΑΦΕΡΕΙ Η ΘΕΣΗ ΤΟΥ ΚΑΟΥΜΠΟΥ!
ΔΕ ΜΟΥ ΧΡΕΙΑΖΕΤΑΙ ΠΙΑ!

ΧΡΕΙΑΖΟΜΟΥΝΑ ΕΝΑ ΔΡΑΣΤΗΡΙΟ ΤΥΠΟ ΓΙΑ ΝΑ ΦΡΟΝΤΙΖΕΙ ΤΑ ΖΩΑ... ΑΛΛΑ ΤΗΝ ΤΕΛΕΥΤΑΙΑ ΑΓΕΛΑΔΑ ΜΟΥ ΤΗΝ ΑΡΠΑΞΑΝ ΠΡΙΝ ΑΠΟ ΛΙΓΟ...
ΕΠ!

ΚΙ' ΕΣΥ ΕΜΕΙΝΕΣ ΜΕ ΣΤΑΥΡΟΜΕΝΑ ΤΑ ΧΕΡΙΑ;
ΘΑΠΡΕΠΕ ΝΑ' ΧΩ ΦΤΕΡΑ ΓΙΑ Ν' ΑΚΟΛΟΥΘΗΣΩ ΑΥΤΟΝ ΤΟΝ ΒΡΥΧΟΜΕΝΟ ΑΕΤΟ!

ΜΕΣΑ ΣΕ ΛΙΓΕΣ ΜΕΡΕΣ ΚΑΘΑΡΙΣΕ ΟΛΟ ΤΟ ΚΟΠΑΔΙ ΜΕ ΤΑ ΖΩΑ!
ΕΝΑΣ ΒΡΥΧΟΜΕΝΟΣ ΑΕΤΟΣ ΕΙΠΕΣ;

ΕΙΝΑΙ ΜΕΓΑΛΟΣ ΣΑΝ ΑΕΡΟΠΛΑΝΟ ΚΑΙ ΟΤΑΝ ΚΑΤΕΒΑΙΝΕΙ ΑΠ' ΤΑ ΒΟΥΝΑ, ΤΑ ΖΩΑ ΔΕΝ ΤΗ ΓΛΥΤΩΝΟΥΝ!

ΔΟΚΙΜΑΣΑ ΝΑ ΤΟΝ ΠΥΡΟΒΟΛΗΣΩ, ΑΛΛΑ ΟΥΤΕ ΠΟΥ ΤΟΝ ΑΓΓΙΞΕ!
ΠΑΡΑΞΕΝΗ ΙΣΤΟΡΙΑ!

ΛΥΠΑΜΑΙ ΓΙΑ ΤΗ ΘΕΣΗ!
ΘΑ ΠΑΩ ΣΕ ΚΑΝΕΝΑΝ ΑΛΛΟ!

ΝΑ ΕΝΑ ΑΛΛΟ ΡΑΝΤΖΟ!

ΜΗΠΩΣ ΘΕΣ ΚΑΝΕΝΑ ΚΑΟΥΜΠΟΥ;
ΜΟΥ' ΜΕΙΝΕ ΜΟΝΟ ΑΥΤΟ ΤΟ ΜΟΣΧΑΡΙ!

Ο ΒΡΥΧΟΜΕΝΟΣ ΑΕΤΟΣ ΜΟΥ ΠΗΡΕ ΟΛΑ ΤΑ ΖΩΑ!

ΠΡΟΣΤΑΤΕΨΕ ΤΟ ΑΥΤΟ ΠΟΥ ΑΠΟΜΕΙΝΕ, ΑΝ ΘΕΣ ΝΑ ΓΕΜΙΣΕΙ ΤΟ ΡΑΝΤΖΟ ΣΟΥ ΖΩΝΤΑΝΑ!
ΤΙ ΦΑΝΤΑΣΙΑ!

ΜΑ, ΓΡΗΓΟΡΑ Ο ΑΕΤΟΣ ΘΑ ΜΟΥ ΠΑΡΕΙ ΚΑΙ ΑΥΤΟ!
ΘΑ ΤΟ ΠΡΟΣΤΑΤΕΨΩ ΕΓΩ!

ΔΕΝ ΝΟΜΙΖΩ ΟΤΙ ΘΑ ΤΑ ΚΑΤΑΦΕΡΕΙΣ!
ΟΤΑΝ ΜΟΥ ΜΠΕΙ ΚΑΤΙ ΣΤΟ ΜΥΑΛΟ ΕΓΙΝΕ!

ΧΕ! ΧΕ! ΑΝ ΑΥΤΟΣ Ο ΑΕΤΟΣ ΤΟΛΜΗΣΕΙ...

ΘΑ ΧΕΙ ΝΑ ΚΑΝΕΙ ΜΑΖΙ ΜΟΥ... ΜΕ ΤΙΣ ΚΛΟΤΣΙΕΣ ΜΟΥ!

ΕΠ! ΕΡΧΕΤΑΙ!

ΝΑ ΠΑΡΕΙ! ΕΙΝΑΙ ΜΕΓΑΛΥΤΕΡΟΣ ΑΠ'ΟΤΙ ΦΑΝΤΑΖΟΜΟΥΝΑ!

ΠΑΝΤΩΣ ΕΓΩ ΔΕΝ ΦΟΒΑΜΑΙ!

ΚΑΤΕΒΑ ΑΝ ΤΟΛΜΑΣ ΤΕΡΑΣ!

ΖΟΥΣ

ΑΟΥ!

ΤΟ ΜΟΣΧΑΡΑΚΙ ΜΟΥ!
ΜΕΕΕ...

ΣΤΟ'ΠΑ! ΔΕ ΓΙΝΕΤΑΙ ΤΙΠΟΤΑ!
ΜΑ...ΟΛΕΣ ΤΙΣ ΣΑΙΤΕΣ! Μ'ΕΠΙΑΣΕ ΣΤΟΝ ΥΠΝΟ!

...ΚΙ'ΟΜΩΣ ΘΑ ΥΠΑΡΧΕΙ ΤΡΟΠΟΣ ΝΑ ΔΩΣΩ ΕΝΑ ΜΑΘΗΜΑ Σ'ΑΥΤΟΝ ΤΟΝ ΒΡΥΧΟΜΕΝΟ ΑΕΤΟ!

ΜΟΙΑΖΕΙ ΜΕ ΑΛΗΘΙΝΗ ΑΓΕΛΑΔΑ!
ΔΕΝ ΝΟΜΙΖΩ! Ο ΒΡΥΧΟΜΕΝΟΣ ΑΕΤΟΣ ΔΕΝ ΘΑ ΤΗΝ ΠΑΤΗΣΕΙ ΤΟΣΟ ΕΥΚΟΛΑ!

ΤΟ ΒΡΗΚΑ! ΘΑ ΤΟΝ ΚΑΝΩ ΝΑ ΜΕ ΠΑΡΕΙ ΜΑΖΙ ΤΟΥ ΤΗΝ ΕΠΟΜΕΝΗ ΦΟΡΑ!
ΔΕΝ ΥΠΑΡΧΟΥΝ ΑΛΛΕΣ ΑΓΕΛΑΔΕΣ!

ΘΑ ΦΤΙΑΞΩ ΕΓΩ ΜΙΑ!

ΧΜ... ΑΝ ΕΙΧΑ ΕΝΑ ΚΟΥΔΟΥΝΙ...
ΕΧΩ ΕΓΩ ΕΝΑ!

ΤΩΡΑ ΜΟΙΑΖΕΙ ΠΙΟ ΠΟΛΥ!

ΠΑΝΤΑ ΗΜΟΥΝ ΚΑΛΟΣ ΣΤΗ ΓΛΥΠΤΙΚΗ!

ΜΙΑ ΞΥΛΙΝΗ ΑΓΕΛΑΔΑ!!

ΕΓΩ ΜΠΑΙΝΩ ΜΕΣΑ! ΕΣΥ ΚΑΝΕ ΟΤΙ ΤΗΝ ΠΡΟΣΕΧΕΙΣ!

ΓΚΛΑΝ!
ΓΚΛΙΝ!

ΞΑΝΑΓΥΡΙΖΕΙ!

ΔΡΟΜΟ!

ΜΟΟΟΥ!!

ΧΡΑΠ!

ΕΔΩ ΕΙΝΑΙ ΟΛΑ ΤΑ ΖΩΑ ΠΟΥ ΑΡ-ΠΑΞΕ!

ΤΕΛΕΙΑ ΑΠΟΓΕΙΩΣΗ! ΜΕ ΠΑΕΙ ΣΤΑ ΒΟΥΝΑ!

ΘΑ ΜΟΥΡΘΕΙ ΚΟΛΠΟΣ!

10

ΕΓΩ ΝΟ-ΜΙΖΑ ΟΤΙ ΤΑ ΕΚΛΕ-ΒΕ ΓΙΑ ΝΑ ΤΑ ΚΑΤΑΒΡΟ-ΧΘΗΣΕΙ!

ΤΩΡΑ ΑΣ ΒΓΩ ΑΠ'ΤΗΝ ΚΡΥΨΩΝΑ!

11

Ο ΒΡΥΧΟΜΕΝΟΣ ΑΕΤΟΣ ΕΚΑΤΣΕ ΣΤΗ ΦΩΛΙΑ ΤΟΥ!

ΧΟ! ΧΟ! ΤΟ ΣΧΕΔΙΟ ΜΟΥ ΠΑΕΙ ΡΟΛΟΙ! ΧΕ! ΧΕ!

ΟΤΑΝ ΘΑΧΩ ΜΑΖΕΨΕΙ ΟΛΑ ΤΑ ΖΩΑ ΤΗΣ ΔΥΣΗΣ, ΘΑ ΦΤΙΑΞΩ ΕΝΑ ΕΡΓΟΣΤΑΣΙΟ ΚΡΕΑΤΟΣ ΣΕ ΚΟΝΣΕΡΒΑ!

ΔΕΝ ΧΡΕΙΑΖΟΤΑΝ ΚΑΙ ΜΕΓΑΛΗ ΦΑΝΤΑΣΙΑ ΓΙΑ ΝΑ ΚΑΝΕΙΣ ΕΝΑ ΕΛΙΚΟΠΤΕΡΟ ΑΕΤΟ!

ΟΤΑΝ ΕΙΝΑΙ ΣΕ ΚΙΝΗΣΗ, ΔΕΝ ΦΑΙΝΟΝΤΑΙ ΟΙ ΕΛΙΚΕΣ, ΚΙ' ΕΤΣΙ ΚΑΝΕΙΣ ΔΕΝ ΠΑΙΡΝΕΙ ΕΙΔΗΣΗ ΤΟ ΚΟΛΠΟ!

ΝΑ ΠΑΡΕΙ! ΕΙΝΑΙ ΕΛΙΚΕΣ ΕΛΙΚΟΠΤΕΡΟΥ! ΜΑ...

ΟΥΧ! Ο ΠΟΠΑΥ! ΠΩΣ ΒΡΕΘΗΚΕ ΕΔΩ;

ΑΝΑΚΑΛΥΨΕ ΤΟ ΚΟΛΠΟ! ΘΑ ΤΗΝ ΚΟΠΑΝΗΣΩ!

ΜΑ ΤΟΥΣ ΧΙΛΙΟΥΣ ΚΕΡΑΥΝΟΥΣ!

ΜΟΥ'ΦΥΓΕ Ο ΜΠΕΡΕΣ ΜΟΥ!

ΘΑ ΜΟΥ'ΡΘΕΙ ΚΟΛΠΟΣ!

ΧΑ! ΧΑ! ΘΑ ΠΛΗΡΩΣΕΙ ΑΚΡΙΒΑ ΤΗΝ ΠΕΡΙΕΡΓΕΙΑ ΤΟΥ! ΘΑ ΤΟΝ ΚΑΝΩ ΝΑ ΠΗΔΗΞΕΙ ΤΑ 3.000 ΜΕΤΡΑ!

ΚΛΑΩ! ΑΝ ΠΕΣΩ ΑΠΟ 'ΔΩ, ΘΑ ΓΙΝΩ ΜΑΡΜΕΛΑΔΑ!

ΘΕΛΩ ΣΠΑΝΑΚΙ!

ΓΚΡΡ...

ΟΥΧ!

ΟΠ!

ΚΑΙ ΤΩΡΑ ΠΗΔΑΩ!

ΠΡΩΤΑ ΘΑ ΣΟΥ ΔΩΣΩ ΕΝΑ ΑΝΑΜΝΗΣΤΙΚΟ ΑΓΕΛΑΔΟΚΛΕΦΤΡΑ!

ΜΠΑΠ! ΓΚΑΠ!

ΚΑΙ ΤΩΡΑ ΘΑ ΕΠΙΣΤΡΕΨΩ ΤΑ ΖΩΑ ΣΤΟΥΣ ΙΔΙΟΚΤΗΤΕΣ ΤΟΥΣ!

ΑΡΓΟΤΕΡΑ...

ΚΑΙ ΤΩΡΑ ΠΟΥ ΠΗΡΕΣ ΠΙΣΩ ΤΑ ΖΩΑ ΑΣ ΞΑΝΑΜΙΛΗΣΟΥΜΕ ΓΙΑ ΔΟΥΛΕΙΑ!

ΕΓΙΝΕ! ΞΕΡΕΙΣ ΤΗ ΔΟΥΛΕΙΑ;

ΕΓΩ ΠΟΥ ΒΛΕΠΕΙΣ ΕΙΜΑΙ ΓΕΝΝΗΜΕΝΟΣ ΚΑΟΥΜΠΟΥ!

ΤΟΤΕ ΑΝΤΕ ΝΑ ΠΟΤΙΣΕΙΣ ΤΑ ΖΩΑ ΣΤΟ ΠΟΤΑΜΙ!

ΑΥΤΗ ΕΙΝΑΙ ΖΩΗ! ΔΕΝ ΥΠΑΡΧΕΙ ΠΙΟ ΥΓΙΕΙΝΗ ΖΩΗ ΑΠ' ΤΗ ΖΩΗ ΤΟΥ ΚΑΟΥΜΠΟΥ!

ΛΙΠΟΘΥΜΩ!

ΜΙΚΡΟ ΡΑΝ

ΤΕΛΟΣ

παιδιά
καλή σχολική χρονιά
και...

«Για όποιον πάει στο σχολείο
μια η χαρτοκόλλα η καλή
η στυλοκόλλα που είναι και αρωματική»

ΝΕΑ LOGO στυλοκόλλα
ΜΕΓΑΛΗ ΧΡΗΣΗ
STICK
ΡΕΥΣΤΗ

ΝΕΑ
LOGO®
στυλοκόλλα®
κάνει διπλή δουλειά:
Είναι στικ, είναι ρευστή. Και είναι και αρωματική.

ΦΤΕΡΩΤΕΣ ΚΛΕΦΤΡΕΣ

Η ΜΑΜΑ ΚΑΚΙΣΤΡΑ ΓΙΑ ΤΑ ΓΕΝΕΘΛΙΑ ΜΟΥ, ΜΟΥ ΧΑΡΙΣΕ ΕΝΑ ΑΣΗΜΕΝΙΟ ΡΟΛΟΙ!

Ο ΦΙΛΟΣ ΣΑΣ Ο ΚΟΥΚΑΡΑΣ ΚΑΝΕΙ ΤΙΣ ΔΙΑΚΟΠΕΣ ΤΟΥ Σ' ΕΝΑ ΟΜΟΡΦΟ ΠΑΡΑΘΑΛΑΣΣΙΟ ΧΩΡΙΟ ΚΑΙ ΑΠΟΛΑΜΒΑΝΕΙ ΤΟ ΝΕΣΚΟΥΙΚ ΦΡΑΠΕ ΤΟΥ

Παιδιά ωραίο πράγμα οι διακοπές. Έτσι; Πολύ τις χαίρομαι!!

Κάνω βόλτα με το ποδήλατο...

Σιγά Κουκάρα μας έκανες λούτσα!

Όλη μέρα παίζω μπάλα με τους φίλους μου...

...και όταν θέλω να δροσιστώ βάζω στό σέικερ 2 μεγάλες κουταλιές Νεσκουίκ και κρύο γάλα, το κουνάω καλά...

... Έτοιμο το Νεσκουίκ Φραπέ μου! Ξεκουράζομαι απολαμβάνοντάς το και παίρνω τη δύναμη που χρειάζομαι. Εσείς παιδιά το έχετε δοκιμάσει;

Nesquik
της Nestlé

ΔΙΑΒΟΛΕ! ΔΥΤΟ ΤΟ ΚΑΤΑΡΑΜΕΝΟ ΠΟΥΛΙ, ΜΟΥ ΤΟ ΒΟΥΤΗΞΕ!

ΑΛΛΑ ΘΑ ΤΟ ΠΙΑΣΩ, ΕΓΩ!

ΣΤΑΜΑΤΑ, ΑΡΧΙΚΛΕΦΤΗ!

ΜΠΑΜ

ΑΟΥΟΥΧ!

ΚΡΑ-ΚΡΑ!

ΒΛΑΚΑ! ΤΗ ΜΑΝΑ ΣΟΥ ΠΑΣ ΝΑ ΚΑΘΑΡΙΣΕΙΣ;

ΟΧΙ! ΤΗΝ ΚΑΡΑΚΑΞΑ! ΜΟΥ ΒΟΥΤΗΞΕ ΤΟ ΡΟΛΟΙ!

ΤΗΝ ΕΚΠΑΙΔΕΥΩ ΝΑ ΚΛΕΒΕΙ!

ΚΑΛΑ, ΜΕ ΤΟ ΡΟΛΟΙ ΜΟΥ;

ΦΥΣΙΚΑ! ΠΑΡΤΟ ΧΑΖΕΣ!. ΔΕΝ ΚΑΤΑΛΑΒΑΙΝΕΙΣ ΤΙΠΟΤΑ!

ΤΙ ΔΗΛΑΔΗ, ΝΑ ΚΑΤΑΛΑΒΩ;

ΟΙ ΚΑΡΑΚΑΞΕΣ ΕΛΚΟΝΤΑΙ ΑΠΟ ΤΑ ΛΑΜΠΕΡΑ ΑΝΤΙΚΕΙΜΕΝΑ ΚΑΙ ΤΑ ΚΛΕΒΟΥΝ!

ΤΙΣ ΕΞΩ ΕΚΠΑΙΔΕΥΣΕΙ ΝΑ ΜΟΥ ΤΑ ΦΕΡΝΟΥΝ!..ΜΠΗΚΕΣ ΤΩΡΑ

ΘΑ ΚΛΕΒΟΥΝ ΧΡΥΣΑ ΚΑΙ ΑΣΗΜΕΝΙΑ ΑΝΤΙΚΕΙΜΕΝΑ ΚΑΙ ΘΑ ΤΑ ΦΕΡΝΟΥΝ ΣΕ ΜΑΣ!

ΠΩΠΩ ΘΑ 'ΧΩ ΡΟΛΟΓΙΑ!

ΤΙ ΛΕΣ ΧΑΖΟΠΟΥΛΙ;...ΘΑ ΜΑΖΕΨΟΥΜΕ ΤΟΣΟ ΧΡΥΣΑΦΙ ΚΑΙ ΑΣΗΜΙ!
ΚΑΙ ΒΕΒΑΙΑ ΤΟΣΑ ΡΟΛΟΓΙΑ!
ΓΚΡΡΡ!.. ΒΟΥΛΩΣΤΟ Η ΣΕ ΣΤΡΑΓΓΑΛΙΖΩ!
ΚΑΛΑ, ΜΑΝΟΥΛΑ!

ΜΕΡΙΚΕΣ ΜΕΡΕΣ ΜΕΤΑ...
ΕΜΠΡΟΣ, ΑΓΛΙΠΗΓΑ ΠΟΥΛΑΚΙΑ! ΚΑΝΤΕ ΤΗ ΜΠΑΖΑ ΣΑΣ ΓΙΑ ΠΑΡΤΗ ΜΟΥ!
ΚΡΑ-ΚΡΑ!

Μ'ΑΥΤΟ ΤΟ ΠΕΡΙΔΕΡΑΙΟ, ΜΟΙΑΖΩ ΜΕ ΚΟΝΤΕΣΣΑ!

ΓΚΑΣΠ!..ΤΟ ΧΡΥΣΟ ΜΟΥ ΠΕΡΙΔΕΡΑΙΟ!
ΚΡΑ!

ΒΟΗΘΕΙΑ!...ΤΟ ΠΕΡΙΔΕΡΑΙΟ ΜΟΥ!...Η ΚΛΕΦΤΡΑ ΚΑΡΑΚΑΖΑ!

ΣΥΓΝΩΜΗ, ΤΙ ΩΡΑ ΕΧΕΤΕ;
ΘΑ ΣΑΣ ΠΩ ΑΜΕΣΩΣ!

ΚΡΑ-ΚΡΑ!
ΕΠ!

ΜΑ ΤΙ ΚΑΝΕΙΣ;

ΚΡΑ!
ΤΟ ΡΟΛΟΙ ΜΟΥ! ΟΧΙΙΙ!

ΚΡΑ-ΚΡΑ!

Η ΚΑΡΦΙΤΣΑ ΜΟΥ!...ΒΟΗΘ...!
ΕΝΑ ΒΡΩΜΟΠΟΥΛΙ ΜΟΥ ΕΚΛΕΨΕ ΤΗΝ ΚΑΡΦΙΤΣΑ ΑΠΟ ΤΗ ΓΡΑΒΑΤΑ ΜΟΥ!
ΑΝΟΗΣΙΕΣ!
ΠΟΥΛΙΑ ΚΛΕΦΤΕΣ; ΔΕΝ ΥΠΑΡΧΟΥΝ! ΕΙΣΤΕ ΜΕΘΥΣΜΕΝΟΣ!
ΙΣΩΣ ΕΙΝΑΙ ΕΤΣΙ!
ΚΡΑ-ΚΡΑ!
ΕΠ!
ΓΚΟΥΛΠ! ΤΑ ΚΟΥΜΠΙΑ ΜΟΥ!
TIC TIC
ΚΡΑ!
ΣΤΑΜΑΤΕΙΣΤΕ ΤΗΝ ΚΑΡΑΚΑΞΑ-ΚΛΕΦΤΗ!... ΑΣΤΥΝΟΜΙΑ!

Η ΑΣΤΥΝΟΜΙΑ ΕΙΣΤΕ ΕΣΕΙΣ!
ΑΥΤΟ ΣΩΣΤΟ!
ΜΟΥ ΕΚΛΕΨΕ ΤΑ ΚΟΥΜΠΙΑ!
ΤΙ ΣΑΣ ΕΛΕΓΑ;
ΝΑΤΑ ΤΑ ΓΛΥΚΟΥΛΙΑ ΜΟΥ, ΠΟΥ ΑΡΧΙΖΟΥΝ ΝΑ ΜΑΣ ΚΟΥΒΑΛΑΝ ΔΩΡΑΚΙΑ!
ΕΝΑ ΠΕΡΙΔΕΡΑΙΟ!
ΚΡΑ!
ΚΡΑ!
ΕΝΑ ΡΟΛΟΙ!
ΧΜΜ...
ΜΑ ΤΙ ΚΑΝΕΙΣ; ΤΟ ΤΣΕΠΩΝΕΙΣ;

ΕΧΕΙΣ ΜΟΥ ΦΑΙΝΕΤΑΙ ΜΑΝΙΑ ΜΕ ΤΑ ΡΟΛΟΓΙΑ! ΒΑΛΤΟ ΣΤΟ ΣΑΚΚΟ!
ΚΑΛΑ, ΡΕ ΜΑΝΑ!

ΜΙΑ ΧΡΥΣΗ ΚΑΡΦΙΤΣΑ

ΠΟΠΑΥ, ΣΟΥ ΠΗΡΑ ΕΝΑ ΡΟΛΟΙ!

ΚΑΙ ΓΩ ΕΝΑ ΔΑΧΤΥΛΙΔΙ, ΟΛΙΒ!
ΤΙ ΕΥΓΕΝΙΚΟ! ΕΛΑ, ΠΑΡΕ ΤΟ!

ΕΕ! ΤΟ ΔΑΧΤΥΛΙΔΙ ΣΟΥ!
ΓΚΟΥΛΠ! ΤΟ ΡΟΛΟΙ ΣΟΥ!
ΖΒΙΙΙΝ

ΣΤΑΜΑΤΕΙΣΤΕ ΤΙΣ ΠΑΛΙΟΚΑΡΑΚΑΞΕΣ!
ΔΙΑΒΟΛΟΙ!
ΒΟΗΘΕΙΑ!

ΑΥΤΑ ΤΑ ΒΡΩΜΟΠΟΥΛΙΑ, ΚΛΕΒΟΥΝΕ ΚΟΣΜΗΜΑΤΑ ΑΠ' ΟΛΟ ΤΟΝ ΚΟΣΜΟ!
ΠΑΡΑΞΕΝΗ ΙΣΤΟΡΙΑ! ΕΙΝΑΙ ΕΚΠΑΙΔΕΥΜΕΝΕΣ!

ΘΑ ΤΑ ΜΕΤΑΦΕΡΟΥΝ ΣΕ ΚΑΠΟΙΟ ΜΕΡΟΣ!
ΝΑΙ ΚΑΙ ΠΡΕΠΕΙ ΝΑ ΜΑΘΟΥΜΕ, ΠΟΥ!

ΦΑΕ ΣΠΑΝΑΚΙ ΚΑΙ ΑΚΟΛΟΥΘΑ ΤΕΣ!
ΚΑΙ ΠΩΣ ΘΑ ΠΕΤΑΞΩ ΜΕ ΤΟ ΣΠΑΝΑΚΙ;

ΚΑΙ ΤΟΤΕ, ΤΙ ΘΑ ΓΙΝΕΙ;
ΠΡΕΠΕΙ ΝΑ ΤΣΑΚΩΣΟΥΜΕ ΜΙΑ ΚΑΡΑΚΑΞΑ!

ΜΕ ΠΟΙΟ ΤΡΟΠΟ;
ΜΕ ΤΟ ΚΑΛΑΜΙ ΤΟΥ ΨΑΡΕΜΑΤΟΣ!

ΚΑΙ ΤΙ ΔΟΛΩΜΑ, ΣΚΟΠΕΥΕΙΣ ΝΑ ΒΑΛΕΙΣ;

ΜΟΥ ΚΑΝΕΙ ΕΝΑ ΑΣΗΜΕΝΙΟ ΚΟΥΤΑΛΑΚΙ!
ΠΑΡΕ ΕΝΑ, ΑΠΟ ΤΟ ΣΕΡΒΙΤΣΙΟ ΜΟΥ!

ΤΟ ΚΥΡΙΩΤΕΡΟ ΕΙΝΑΙ, ΝΑ ΕΙΝΑΙ ΚΑΛΟΓΥΑΛΙΣΜΕΝΟ!

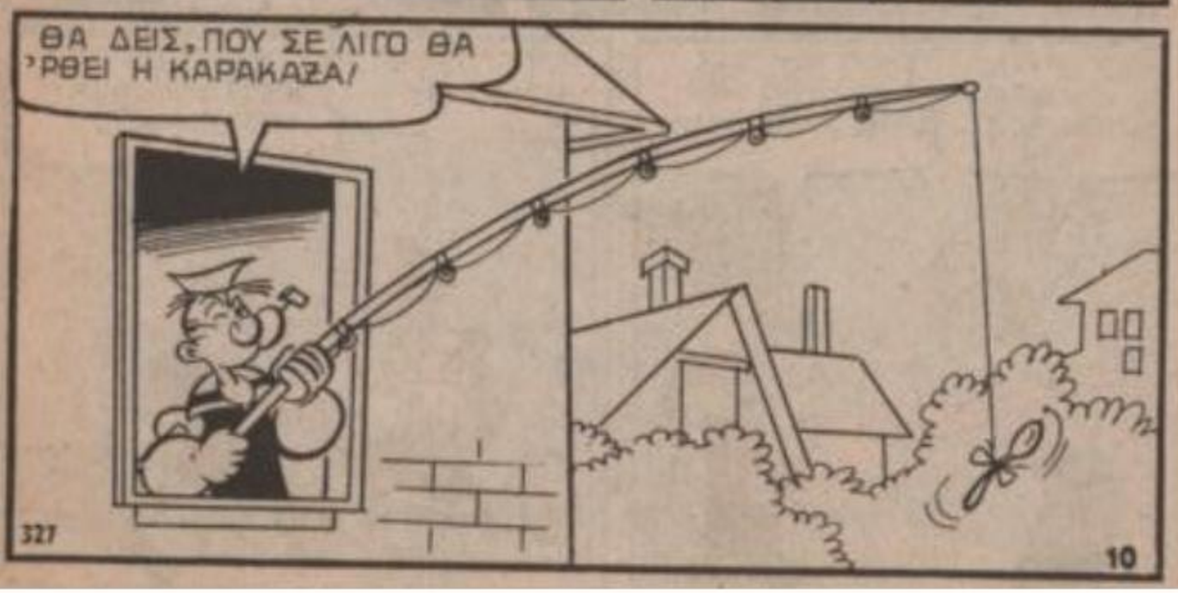
ΘΑ ΔΕΙΣ, ΠΟΥ ΣΕ ΛΙΓΟ ΘΑ 'ΡΘΕΙ Η ΚΑΡΑΚΑΞΑ!
327

ΚΡΑ-ΚΡΑ!

ΠΕΤΑΞΕ, ΠΕΡΑ!
ΚΡΑ!

ΤΩΡΑ ΞΕΤΥΛΙΓΕΤΑΙ ΟΛΗ Η ΜΙΣΙΝΕΝΤΖΑ...

...ΚΙ ΕΤΣΙ ΑΚΟΛΟΥΘΩ ΤΟ ΠΟΥΛΙ ΚΑΙ ΦΤΑΝΩ ΜΕΧΡΙ ΤΟ ΚΡΥΣΦΗΓΕΤΟ ΤΟΥ!

ΚΡΑ!
ΑΑ, ΝΑ ΚΙ ΕΝΑ ΚΟΥΤΑΛΑΚΙ!
327

ΠΑΝΤΩΣ, ΔΕΝ ΕΙΝΑΙ ΧΡΥΣΟ!
ΑΝΟΗΤΕ! ΤΑ ΜΑΧΑΙΡΟΠΗΡΟΥΝΑ ΕΙΝΑΙ ΑΣΗΜΕΝΙΑ!

ΑΜΑ ΜΟΥ ΦΕΡΕΙΣ ΚΙ ΑΛΛΑ ΕΝΤΕΚΑ, ΘΑ ΣΥΜΠΛΗΡΩΣΩ ΔΩΔΕΚΑΔΑ!

ΚΡΑ!

ΕΧΕΙ ΔΕΜΕΝΗ ΜΙΑ ΚΛΩΣΤΗ!

ΝΑΙ!...ΓΙΑΤΙ, ΟΜΩΣ;

ΘΑ ΣΟΥ ΠΩ ΑΜΕΣΩΣ! ΕΙΝΑΙ Η ΚΑΤΑΡΑΜΕΝΗ ΕΞΥΠΝΑΔΑ ΚΑΠΟΙΟΥ ΠΟΝΗΡΟΥ!

ΤΗΝ ΕΔΕΣΕ ΚΑΠΟΙΟΣ, ΓΙΑ Ν' ΑΚΟΛΟΥΘΗΣΕΙ ΤΟ ΠΟΥΛΙ!

ΠΡΑΓΜΑΤΙ, ΦΤΑΝΕΙ...

ΘΑ ΣΤΟΝ ΚΑΝΩ ΕΓΩ, ΤΟΠΙ ΣΤΟ ΞΥΛΟ!

ΕΤΟΙΜΟΙ ΝΑ ΤΟΝ ΠΛΑΚΩΣΟΥΜΕ!

ΓΚΑΣΠ... Ο ΠΟΠΑΥ!

ΗΡΘΑ ΝΑ ΠΑΡΩ ΠΙΣΩ ΤΟ ΡΟΛΟΙ ΜΟΥ!

ΑΝΩΦΕΛΟ ΝΑ ΣΑΚΑΤΕΨΟΥΜΕ ΤΑ ΡΟΠΑΛΑ! ΘΑ 'ΧΕΙ ΡΙΞΕΙ ΤΟ ΣΠΑΝΑΚΙ ΤΟΥ!

ΑΝΤΙΘΕΤΑ, ΟΧΙ! ΑΛΛΑ ΤΟ ΤΡΩΩ ΑΜΕΣΩΣ!...ΝΙΑΜ!

ΑΜΑΝ!

ΔΩΣΜΟΥ ΠΙΣΩ ΤΟ ΡΟΛΟΙ ΜΟΥ!

ΑΟΥΟΥ!

ΛΟΙΠΟΝ, ΤΙ ΘΑ ΓΙΝΕΙ; ΘΑ ΠΕΡΙΜΕΝΩ ΠΟΛΥ ΑΚΟΜΑ;
ΚΑΛΑ, ΚΑΛΑ, ΜΟΝΟ ΜΗ ΜΕ ΒΑΡΕΣΕΙΣ!
ΕΙΝΑΙ ΣΤΟ ΣΑΚΚΟ!
ΑΥΤΑ ΕΙΝΑΙ ΟΣΑ ΕΚΛΕΨΑΝ ΟΙ ΚΑΡΑΚΑΖΕΣ ΜΑΣ;
ΝΑ ΤΟ ΔΑΧΤΥΛΙΔΙ ΤΗΣ ΟΛΙΒ! ΤΟ ΡΟΛΟΙ ΜΟΥ ΔΕΝ ΒΛΕΠΩ!
ΕΓΩ ΞΕΡΩ ΠΟΥ ΕΙΝΑΙ!
ΠΟΥ ΕΙΝΑΙ;
ΑΝ ΔΕ Μ' ΑΡΧΙΣΕΙΣ ΣΤΙΣ ΦΑΠΕΣ, ΘΑ ΣΟΥ ΠΩ!
ΣΥΜΦΩΝΟΙ! ΠΟΥ ΕΙΝΑΙ;
ΤΟΧΩ ΣΤΗΝ ΤΣΕΠΗ ΜΟΥ!
ΕΞΑΠΑΤΗΣΕΣ ΚΑΙ ΜΕΝΑ, ΠΑΛΙΟΚΑΤΕΡΓΑΡΗ!
ΜΟΥ ΑΡΕΣΕ, ΚΑΛΕ ΜΑΜΑ!
327

ΑΜ, ΤΙΣ ΦΑΠΕΣ ΔΕΝ ΘΑ ΤΙΣ ΓΛΥΤΩΣΕΙΣ!
ΟΧΙ! ΒΟΗΘΕΙΑ!
ΧΑ! ΧΑ! ΧΑ!
ΚΡΑ! ΚΡΑ!
ΣΕ ΜΕΝΑ, ΠΑΛΙΟΠΟΥΛΑ!
ΚΡΑ!
ΤΩΡΑ, Η ΣΕΙΡΑ ΣΑΣ ΓΙΑ ΤΟ ΣΑΚΚΟ!... ΩΠΑ!
ΚΡΑ!
ΘΑ ΤΑ ΠΑΡΑΔΩΣΩ ΣΤΗΝ ΑΣΤΥΝΟΜΙΑ! ΚΙ ΕΤΣΙ Ο ΚΑΘΕΝΑΣ ΘΑ ΠΑΡΕΙ ΠΙΣΩ ΤΑ ΚΛΕΜΜΕΝΑ!
327

337

ΤΕΛΟΣ 16

363

Ε, ΕΣΕΙΣ, ΠΟΥ ΠΑΤΕ;
ΝΑ ΒΡΟΥΜΕ ΧΡΥΣΑΦΙ!

ΚΑΙ ΠΟΥ ΕΙΝΑΙ ΑΥΤΟ;
ΠΑΝΩ ΣΤΑ ΒΡΑΧΩΔΗ ΒΟΥΝΑ!

ΠΑΩ ΝΑ ΒΡΩ ΚΙ' ΕΓΩ!
ΝΤΕΕΕ!

ΘΑ ΓΙΝΩ ΠΛΟΥΣΙΟΣ!

ΘΑ ΣΚΑΩ ΜΕΧΡΙ ΒΑΘΕΙΑ
!

ΓΙΑ ΜΕΝΑ, ΤΟ ΣΚΑΨΙΜΟ ΔΕΝ ΕΙΝΑΙ ΤΙΠΟΤΑ!

ΒΟΗΘΕΙΑ!
ΛΑΑΑ!

ΤΙ ΣΚΑ-ΝΕΣ;
ΘΕΛΕΙΣ ΝΑ ΜΑΣ ΘΑΨΕΙΣ;

ΦΥΓΕ ΑΠΟ 'ΔΩ!
ΠΟΚ!
ΠΙΚ!

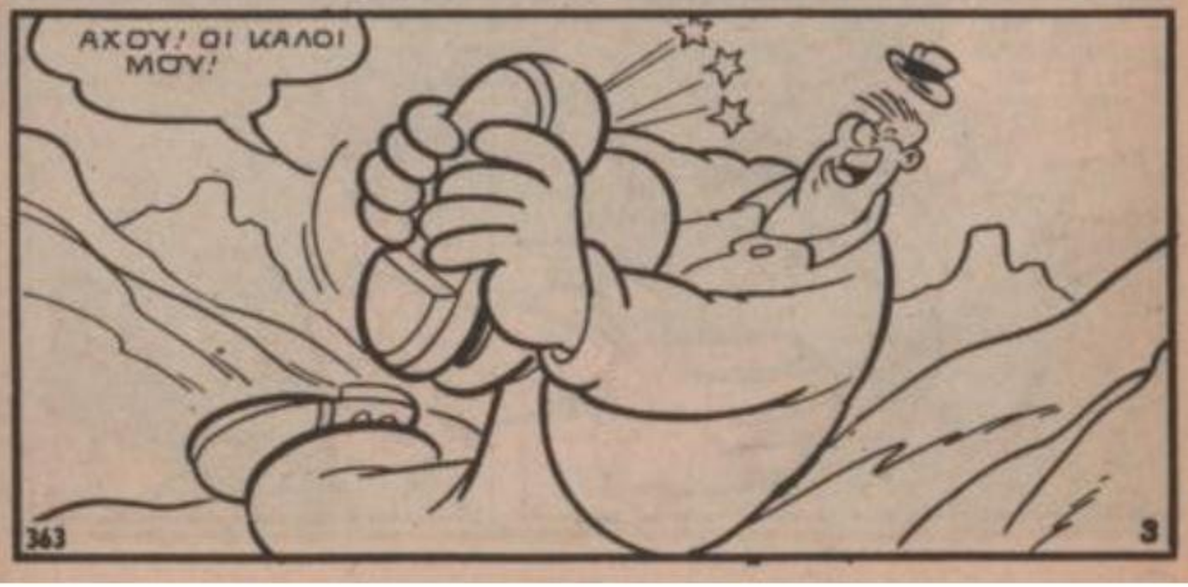
ΑΧΟΥ! ΟΙ ΚΑΛΟΙ ΜΟΥ!

ΠΑΩ ΣΕ ΑΛΛΟ ΜΕΡΟΣ!

ΕΔΩ, ΔΕΝ ΘΑ ΕΝΟΧΛΩ ΚΑΝΕΝΑΝ!

ΓΙΑ ΝΑ ΔΟΥΜΕ ΑΝ ΑΥΤΟ ΤΟ ΒΟΥΝΑΛΑΚΙ ΕΧΕΙ ΧΡΥΣΑΦΙ!

ΕΓΩ ΗΡΘΑ ΠΡΙΝ ΑΠΟ ΣΕΝΑ!

ΑΥΤΟ ΤΟ ΒΟΥΝΑΛΑΚΙ ΕΙΝΑΙ ΔΙΚΟ ΜΟΥ!
ΑΜΑΝ!
363
4

ΜΕ ΔΙΕΚΝΕΙ ΚΙ' ΑΥΤΟΣ!

ΟΜΩΣ Σ' ΕΜΕΝΑ ΦΑΙΝΟΤΑΝ ΕΡΗΜΟ!

Σ' ΑΥΤΟ ΤΟ ΛΟΦΑΚΙ ΔΕΝ ΕΙΝΑΙ ΚΑΝΕΙΣ!

ΑΧΧ! ΔΙΑΛΥΕΙ!

ΒΟΗΘΕΙΑ!
ΜΙΑ ΧΙΟΝΟΣΤΙΒΑΔΑ
363
5

ΚΟΙΤΑ! ΜΑΣ ΧΑΛΑΣΕΣ ΟΛΗ ΤΗ ΔΟΥΛΕΙΑ!
ΣΤΡΙΒΕ!

ΑΥΤΗ Η ΠΕΡΙΟΧΗ ΕΙΝΑΙ ΔΙΚΗ ΜΑΣ!

ΜΠΟΥΣΟΥ! ΔΕΝ Μ' ΑΦΗΝΟΥΝ ΝΑ ΩΔΕΨ ΓΙΑ ΧΡΥΣΑΦΙ!

ΒΡΗΚΑΜΕ ΑΡΚΕΤΟ ΧΡΥΣΑΦΙ ΓΙΑ ΝΑ ΖΗΣΟΥΜΕ ΚΑΛΑ ΤΗΝ ΥΠΟΛΟΙΠΗ ΖΩΗ ΜΑΣ!

ΑΣ ΓΥΡΙΣΟΥΜΕ ΣΤΗΝ ΠΟΛΙΜΠΙΛ!

ΘΑ ΔΩΣΟΥΜΕ ΤΟ ΧΡΥΣΑΦΙ ΣΤΗΝ ΤΡΑΠΕΖΑ ΚΑΙ ΘΑ ΜΑΣ ΔΩΣΟΥΝ ΕΝΑ ΩΡΑΙΟ ΣΑΚΚΟ ΜΕ ΔΟΛΛΑΡΙΑΚΙΑ!

ΩΗΛΑ ΤΑ ΧΕΡΙΑ! ΘΕΛΟΥΜΕ ΤΟ ΧΡΥΣΑΦΙ ΣΑΣ!
ΟΙ ΛΗΣΤΕΣ!

ΝΑ ΑΜΥΝΘΟΥΜΕ!

ΑΦΗΣΤΕ ΤΑ ΜΠΙΧΛΙΜΠΙΔΙΑ!
ΑΜΑΝ!

ΚΑΙ ΤΩΡΑ, ΣΤΡΙΒΕΤΕ!

ΒΟΗΘΕΙΑ!
ΔΡΟΜΟΣ!

ΤΟ ΧΡΥΣΑΦΙ ΕΙΝΑΙ ΣΤΑ ΧΕΡΙΑ ΜΑΣ!

ΕΥΚΟΛΑ ΠΡΑΓΜΑΤΑ!

ΦΤΑΣΑΜΕ ΣΤΟ ΛΙΜΕΡΙ ΜΑΣ!

ΕΔΩ, ΔΕΝ ΘΑ ΜΑΣ ΒΡΕΙ ΚΑΝΕΙΣ!

ΑΣ ΚΛΕΙΣΟΥΜΕ ΤΗΝ ΕΙΣΟΔΟ ΜΕ ΤΟ ΒΡΑΧΟ!

ΜΕΤΑ, ΜΟΛΙΣ ΣΚΟΤΕΙΝΙΑΣΕΙ, ΦΕΥΓΟΥΜΕ!

ΟΙ ΛΗΣΤΕΣ ΜΑΣ ΠΗΡΑΝ ΤΟ ΧΡΥΣΑΦΙ!

ΠΑΜΕ! ΠΡΕΠΕΙ ΝΑ ΤΟΥΣ ΚΥΝΗΓΗΣΟΥΜΕ ΚΑΙ ΝΑ ΤΟ ΠΑΡΟΥΜΕ ΠΙΣΩ!

ΑΚΡΙΒΩΣ!

ΤΟΤΕ ΟΛΟΙ ΚΙΝΔΥΝΕΥΟΥΜΕ ΤΟ ΙΔΙΟ!

ΕΔΩ ΣΑΣ ΚΛΕΨΑΝΕ;

ΝΑΙ!

ΔΕΝ ΑΦΗΣΑΝ ΚΑΝΕΝΑ ΓΝΩΣ ΟΙ ΠΑΛΙΟΚΛΕΦΤΑΡΑΔΕΣ!

ΠΟΙΟΣ ΞΕΡΕΙ ΠΟΥ ΝΑ ΕΧΟΥΝ ΚΡΥΦΤΕΙ!

ΟΙ ΧΡΥΣΟΘΗΡΕΣ! ΤΙ ΚΑΝΟΥΝ;

ΙΣΩΣ ΝΑ ΘΕΛΟΥΝ ΝΑ ΜΕ ΞΑΝΑΔΙΩΞΟΥΝ!

ΚΑΛΥΤΕΡΑ ΝΑ ΠΑΡΑΤΗΣΩ ΤΟ ΧΡΥΣΑΦΙ ΚΑΙ ΝΑ ΤΗΝ ΚΟΠΑΝΗΣΩ!

ΠΑΝΤΩΣ ΘΑ ΠΑΡΩ ΕΝΑ ΒΟΥΝΟ ΜΑΖΙ ΜΟΥ ΣΤΟ ΝΗΣΙ!

ΕΤΣΙ ΘΑ ΒΓΑΛΩ ΤΟ ΧΡΥΣΑΦΙ ΜΕ ΤΗΝ ΗΣΥΧΙΑ ΜΟΥ!

ΤΟ ΣΚΑΣΑ!
ΑΧ! ΜΑΣ ΑΝΑΚΑΛΥΨΑΝ!

ΑΥΤΟΣ Ο ΓΙΓΑΝΤΑΣ ΤΟΥΛΑΝΕ!
ΝΑ ΤΟΥ ΔΩΣΟΥΜΕ ΕΝΑ ΜΑΘΗΜΑ!

ΠΥΡΟΒΟΛΗΣΜΟΙ!
ΠΑΜΕ ΝΑ ΔΟΥΜΕ!

ΕΙΝΑΙ ΟΙ ΛΗΣΤΕΣ ΠΟΥ ΜΑΣ ΕΚΛΕΨΑΝ!
ΤΩΡΑ ΔΕΝ ΓΛΥΤΩΝΟΥΝ!

ΑΛΤ! ΠΕΤΑΞΤΕ ΤΑ ΟΠΛΑ!
ΟΙ ΧΡΥΣΟΘΗΡΕΣ! ΜΑΣ ΠΗΡΑΝ ΧΑΜΠΑΡΙ!

Φασουλέτος

Ο καινούργιος αγαπημένος φίλος των παιδιών.

Φασουλέτο με φωνάζουν
κι είμαι ωραίο κουκλί.
Είμ' ο νέος σας φίλος
με καρδιά τρυφερή.

Φασουλέτο φωνάξτε
και θα είμαι κοντά
συντροφιά στο παιχνίδι
να σας δίνω χαρά.

Κι όταν φτάσει η ώρα
στο κρεβάτι να μπείτε
αγκαλιά πάρτε εμένα
και γλυκά κοιμηθείτε.

el grē

el
gre
co
Happy
Happy
Sisters
ΟΙ 4 ΜΙΚΡΟΥΛΕΣ ΑΔΕΛΦΟΥΛΕΣ
ΤΗΣ EL GRECO
HAPPY HAPPY
HAPPY HAPPY DAY
HAPPY HAPPY LOU
HAPPY HAPPY KOUKI
Οι μικρούλες αδελφούλες
έχουν τη δική τους χάρη
έχουν το δικό τους απίτι
ένα όμορφο «τεσσαρι»!
Άλλο χρώμα η κουείνα
άλλο χρώμα το σαλόνι
κάθε μία το κλειδί της
και τις πόρτες ξεκλειδώνει
Τα έπιπλα μπορείτε να
τα αποκτήσετε
και ένα-ένα